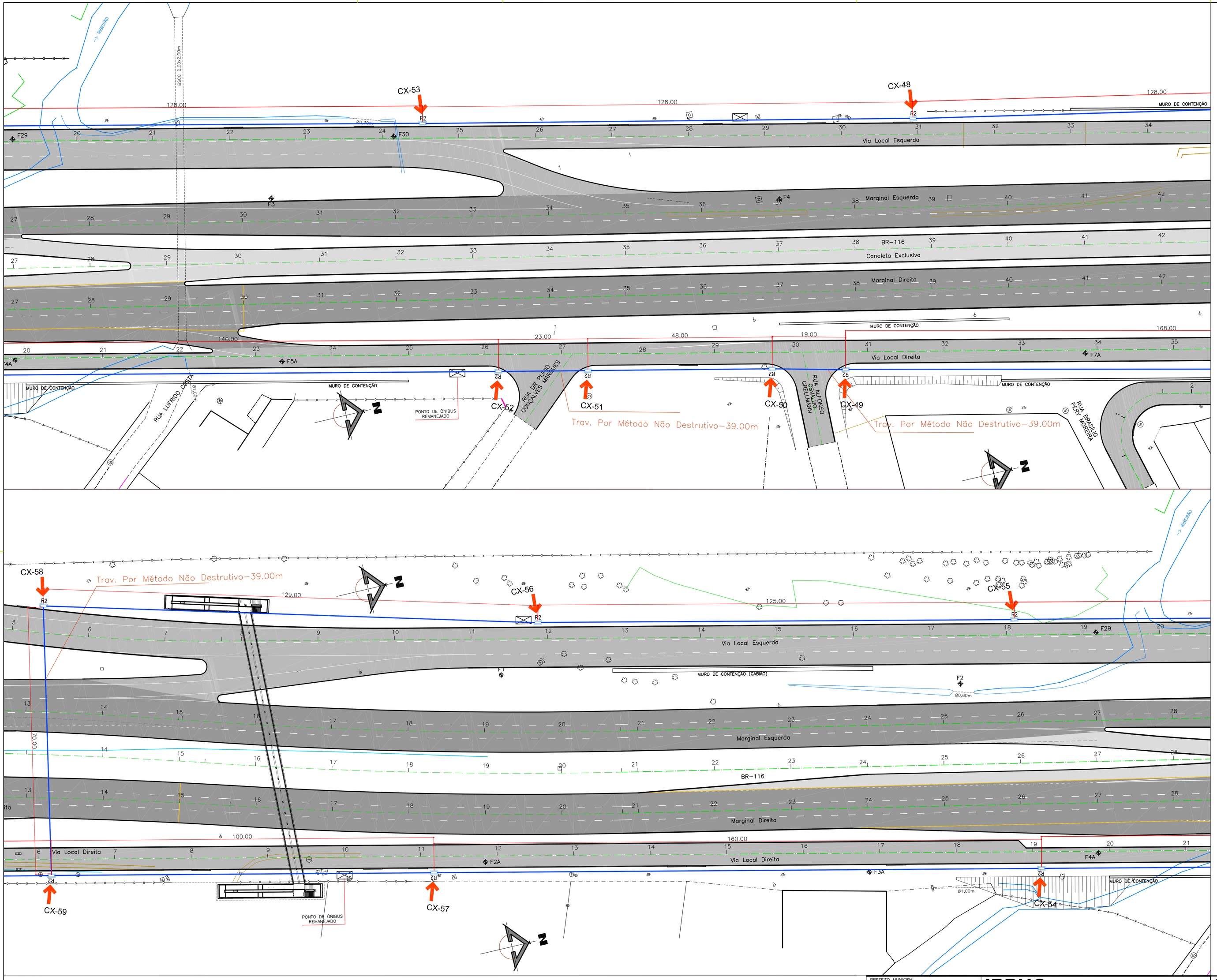


OBJETO DO PROJETO

CAIXA SUBTERRÂNEA TIPO ANATEL R2 MEDINDO 1,07X0,52X1,00m, MOLDADA "IN LOCO" C/ TAMPÃO E CHASSI DE F.G. TIPO QC–43 (QUADRO NA CALÇADA) E/OU RR–27 (REDONDO NA CALÇADA)

INOVOA
2 DUTOS 160mm

SÍMBOLO

| QUANTITATIVO | |
|---|---|
| CAIXAS | 39 |
| TRAVESSIA POR MÉTODO NÃO DESTRUTUVO | 437 m |
| TRAVESSIA SIMPLES | 3220 m |

PREFEITO MUNICIPAL
**GUSTAVO FRUET**

**IPPUC** SUPERVISÃO DE PLANEJAMENTO

PRESIDENTE IPPUC
**SÉRGIO PÓVOA PIRES**
SUPERVISÃO DE PLANEJAMENTO
**ARIADNE GIACOMAZZI MATTEI MANZI**
COORDENAÇÃO DE MOBILIDADE URB. E TRANSP.
**MARCIO AUGUSTO DE TOLEDO TEIXEIRA**
SETOR DE PLANEJAMENTO VIÁRIO
**RACHEL ADRIANA CRUZ**
SETOR DE ESTUDOS E MODELAGEM DE TRANSP.
**FRANCISCO CARON MALUCELLI**
SETOR DE PROJETOS VIÁRIOS
**FERNANDO DA SILVA CHIMINSKI**
SETOR DE GESTÃO DE PROJETOS
**JOÃO GUSTAVO CARRARO HORTMANN**
SETOR DE MOBILIDADE NÃO MOTORIZADA
**ANTONIO CARLOS DE MATTOS MIRANDA**

| Nº | DISCRIMINAÇÃO DAS REVISÕES | DATA |
|---|---|---|
| 01 | | |
| 02 | | |
| 03 | | |
| 04 | | |
| 05 | | |

| CONFERIDO | APROVADO | VISTO |
|---|---|---|
| | | |

PROGRAMA DE INFRA-ESTRUTURA DE TRANSPORTE E DA MOBILIDADE URBANA
PRO - TRANSPORTE
MINISTÉRIO DAS CIDADES

# EXTENSÃO DA LINHA VERDE SUL

LOTE 02

**TRANSMISSÃO DE DADOS**

**( SISTEMA DE INFRAESTRUTURA DE DADOS )**

URBS

IPPUC

Urbanização de Curitiba S.A.- URBS

Instituto de Pesquisa e Planejamento Urbano de Curitiba - IPPUC

TÍTULO
**TRANSMISSÃO DE DADOS - INFOVIA**

CONTEÚDO
**ANTEPROJETO**

AUTOR
**IPPUC**
**SUPERVISÃO DE PLANEJAMENTO**

RESPONSÁVEL TÉCNICO
ENG. FERNANDO CHIMINSKI
CREA-PR 113755/D

PRANCHA
**I03**

| ESCALA | DESENHO | DATA | NOME DIR/ARQ | Nº DE PRANCHAS |
|---|---|---|---|---|
| INDICADA | ANACRISTINA | DEZEMBRO/2015 | LV_SUL-SUL_INFOVIA.DWG | 05 |

DIREITOS AUTORAIS RESERVADOS QUALQUER MODIFICAÇÃO DEVERÁ TER AUTORIZAÇÃO DO IPPUC