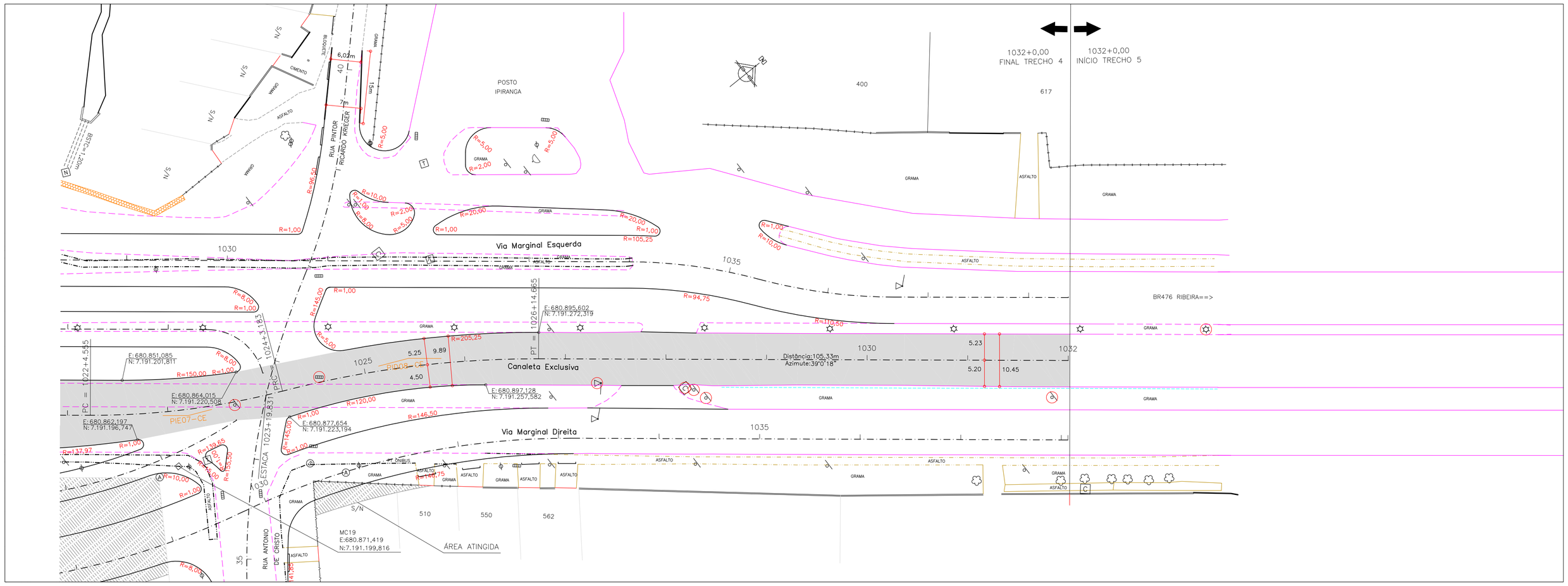

Relação dos Elementos das Curvas						
Curva	AC	Raio	Tangente	Desenv.	Coordenada do PI	
					N	E
P407	14°45'18"	150.000	19.422	38.628	7.191.207,594	680.864,779
P408	14°44'55"	200.000	25.884	51.482	7.191.248,900	680.883,391

ARTICULAÇÃO DAS PRANCHAS

09/10 | 10/10

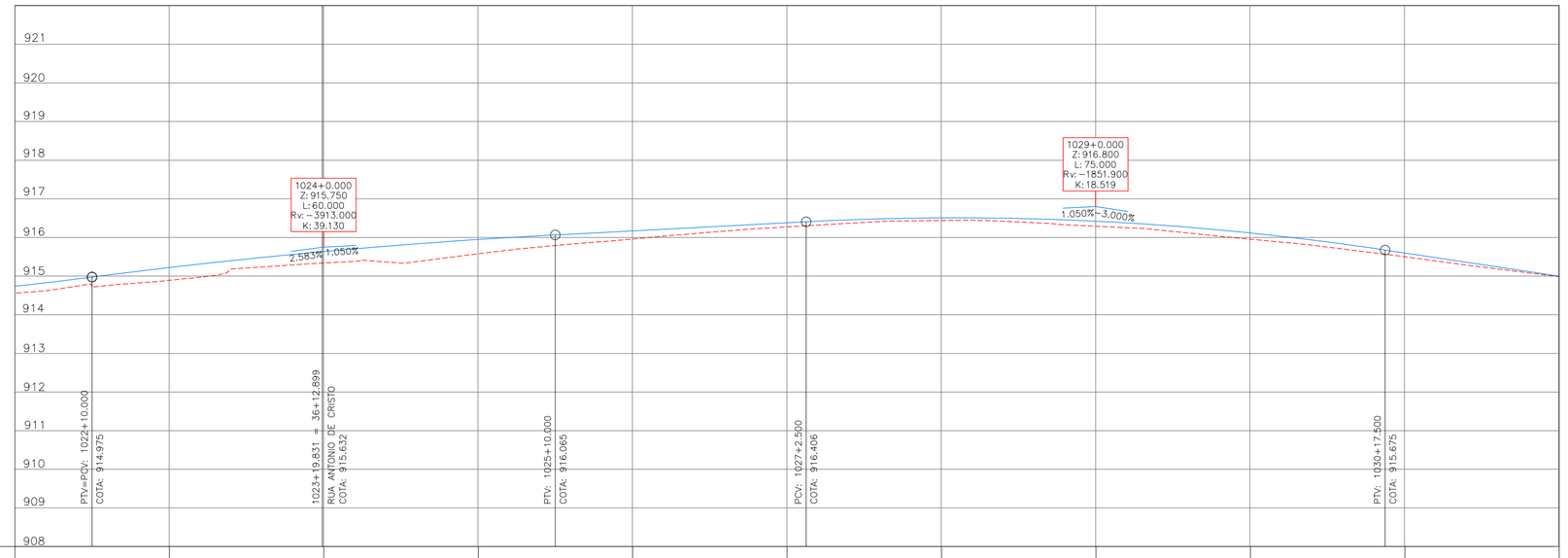

Estaca	1022	1023	1024	1025	1026	1027	1028	1029	1030	1031	1032
Cotas do Terreno	914,558	914,890	915,339	915,577	915,959	916,273	916,437	916,291	915,955	915,501	914,982
Cotas do Projeto	914,738	915,221	915,635	915,947	916,170	916,380	916,507	916,420	916,117	915,600	915,000

Elementos Verticais				
CCV=60,000	CCV=60,000	1,050% em 32,500	CCV=75,000	-3,000% em 22,500

PROGRAMA DE RECUPERAÇÃO AMBIENTAL E AMPLIAÇÃO DA CAPACIDADE DA REDE INTEGRADA DE TRANSPORTE

LINHA VERDE

SETOR NORTE

ESTAÇÕES DE EMBARQUE E DESEMBARQUE
PAVIMENTAÇÃO DE VIAS

URBS

IPPUC

Nº	DISCRIMINAÇÃO DAS REVISÕES	DATA	APROVADO
04	ADEQUAÇÕES GEOMÉTRICAS PARA CONCORDÂNCIA COM PISTA EXISTENTE (IPPUC)	17/03/15	
03	ADEQUAÇÕES GEOMÉTRICAS SOLICITADAS PELO IPPUC	02/02/11	
02	ALTERAÇÕES GEOMÉTRICAS SOLICITADAS PELA URBS	17/09/10	
01	ALTERAÇÕES GEOMÉTRICAS SOLICITADAS PELA URBS	17/02/10	

Urbanização de Curitiba S.A.- URBS

Instituto de Pesquisa e Planejamento Urbano de Curitiba - IPPUC

TÍTULO: LINHA VERDE NORTE

LOTE: ESTAÇÃO SOLAR ATUBA
EST. 890 – 1032

SUBLOTE: BR-476
CANALETA EXCLUSIVA

CONTEÚDO: PROJETO GEOMÉTRICO
PLANTA / PERFIL

PRANCHA: 10/10

ESCALA: HOR. 1:500 VER. 1:100

DATA: Julho. 2010

NOME DIR/ARQ/EXT: Obra 593_L4_Geom_CE_P01-10.dwg

REVISÃO Nº: 01

OBJETO A PROJETAR	SÍMBOLO	OBJETO A LEVANTAR	SÍMBOLO	OBJETO A LEVANTAR	SÍMBOLO	OBJETO A LEVANTAR	SÍMBOLO
GREIDE		CERCA TELA		DIVISA		CAIXA TELEPAR – REDONDA	T
TERRENO		GRADE		BARREIRA A REMOVER		ÁRVORE	
GUIA REBAIXADA 3.50m		MURO		BARREIRA		PLACA	
GUIA REBAIXADA 7.00m		MEIO-FIO A MANTER		PORTÃO		PALMEIRA	
MEIO-FIO (PROPOSTO)		MEIO-FIO A REMOVER		EDIFICAÇÃO ALVENARIA	CA	POSTE CIRCULAR S/LUMINÁRIA	
EIXO PROJETO		BORDO DE RUA		CAIXA COPEL – QUADRADA	E	POSTE CIRCULAR C/LUMINÁRIA	
LIMITE DE PROJETO		PASSEIO		CAIXA DRENAGEM – QUADRADA	D	MARCO DE CONCRETO	
ALINHAMENTO PREDIAL		PASSEIO A REMOVER		CAIXA OUTROS – QUADRADA	N	MARCO DE MADEIRA	
SEPARADOR TIPO TACHÃO		CICLOVIA		CAIXA TELEPAR – QUADRADA	T	A REMOVER	
MURO		CICLOVIA A REMOVER		CAIXA SANEPAR – QUADRADA	S	BOCA DE LOBO	
ÁREA DE PAVIMENTAÇÃO		SARJETA A REMOVER		ADUTORA SANEPAR – REDONDA	A	TELEFONE PÚBLICO	
OBRA DE ARTE ESPECIAL		VALA		HIDRANTE SANEPAR – REDONDA	H	SEMÁFORO	
ÁREA A SER DESAPROPRIADA		VALA A REMOVER		CAIXA OUTROS – REDONDA	N	OBRA DE ARTE ESPECIAL	
CONVENÇÃO DE TALUDE		CURSO D'ÁGUA		CAIXA SANEPAR – REDONDA	S	MURO DE GABIÃO	

PREFEITO: LUCIANO DUCCI

PRESIDENTE DA URBS: MARCOS VALENTE ISFER

PRESIDENTE DO IPPUC: CLEVER UBIRATAN TEIXEIRA DE ALMEIDA

COORDENAÇÃO IPPUC: EDEMAR MEISSNER

SUPERVISÃO URBS:

PROJETO: REGINALDO REINERT

RESPONSÁVEL TÉCNICO: CELITO MANUEL BRUGNARA
JOÃO SCHNEIDER FILHO

DESENVOLVIMENTO DE PROJETO: CONSORCIO ENGEMIN - TRAMO - CONSPEL

APROVACAO: