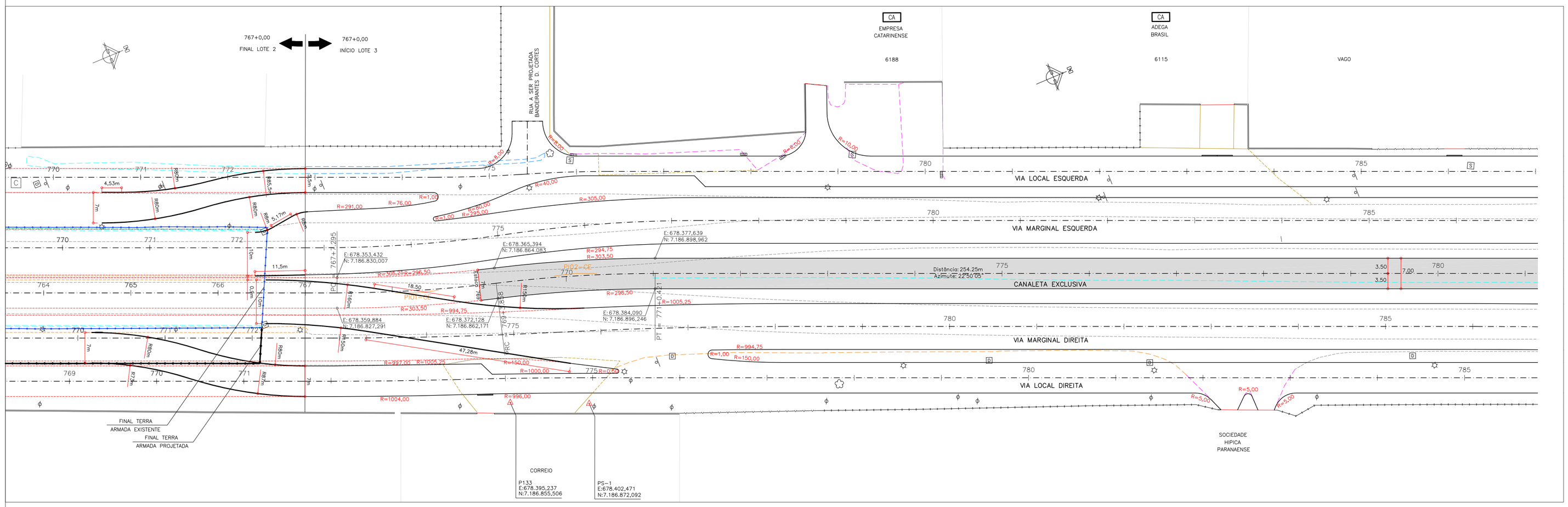

Relação dos Elementos das Curvas						
Curva	AC	Raio	Tangente	Desenv.	Coordenada do PI	
					N	E
= PP	-	-	-	-	-	-
PI-01	06°58'59"	300,000	18,304	36,563	7.186.845,519	678.363,761
PI-02	06°58'59"	300,000	18,304	36,563	7.186.880,735	678.373,761

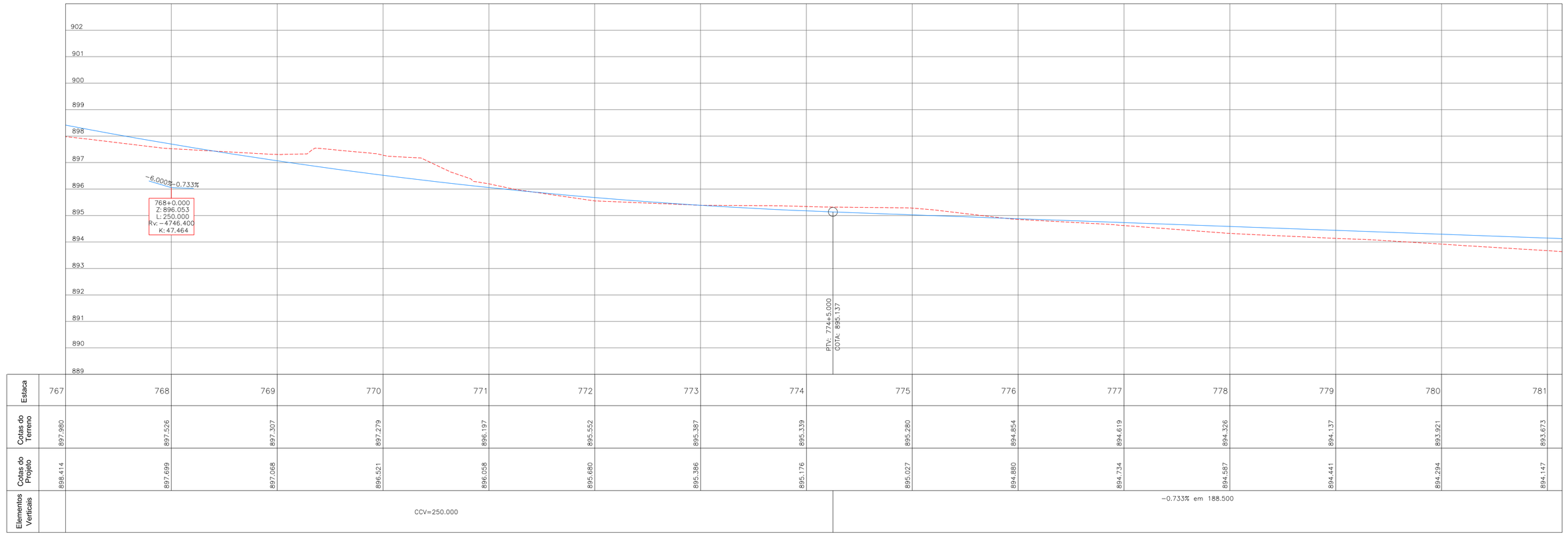

ARTICULAÇÃO DAS PRANCHAS

01/09 | 02/09

PROGRAMA DE RECUPERAÇÃO AMBIENTAL E AMPLIAÇÃO DA CAPACIDADE DA REDE INTEGRADA DE TRANSPORTE

LINHA VERDE

SETOR NORTE

ESTAÇÕES DE EMBARQUE E DESEMBARQUE
PAVIMENTAÇÃO DE VIAS

URBS

IPPUC

Nº	DISCRIMINAÇÃO DAS REVISÕES	DATA	APROVADO
05	ADEQUAÇÕES GEOMÉTRICAS PARA CONCORDÂNCIA COM PISTA EXISTENTE (IPPUC)	12/11/14	
04	ADEQUAÇÕES GEOMÉTRICAS SOLICITADAS PELO IPPUC	15/07/11	
03	ADEQUAÇÕES GEOMÉTRICAS SOLICITADAS PELO IPPUC	02/02/11	
02	ALTERAÇÕES GEOMÉTRICAS SOLICITADAS PELA URBS	17/09/10	
01	ALTERAÇÕES GEOMÉTRICAS SOLICITADAS PELA URBS	17/02/10	

OBJETO A PROJETAR	SÍMBOLO
GREIDE	
TERRENO	
GUIA REBAIXADA 3,50m	
GUIA REBAIXADA 7,00m	
MEIO-FIO (PROPOSTO)	
EIXO PROJETO	
LIMITE DE PROJETO	
ALINHAMENTO PREDIAL	
MURO DE CONTENÇÃO	
ÁREA DE PAVIMENTAÇÃO	
OBRA DE ARTE ESPECIAL	
ÁREA A SER DESAPROPRIADA	
PROJETO EM EXECUÇÃO	
FAIXA DE TRANSIÇÃO PROVISÓRIA	

OBJETO A LEVANTAR	SÍMBOLO
CERCA TELA	
GRADE	
MURO	
MEIO-FIO A MANTER	
MEIO-FIO A REMOVER	
BORDO DE RUA	
PASSEIO	
PASSEIO A REMOVER	
CICLOVIA	
EDIFICAÇÃO (COBERTURA)	
MURETA A REMOVER	
SARJETA A REMOVER	
CURSO D'ÁGUA	
VALA A REMOVER	

OBJETO A LEVANTAR	SÍMBOLO
DIVISA	
BARREIRA A REMOVER	
BARREIRA	
PORTÃO	
EDIFICAÇÃO ALVENARIA	
CAIXA COPEL – QUADRADA	C
CAIXA DRENAGEM – QUADRADA	D
CAIXA OUTROS – QUADRADA	N
CAIXA TELEFAR – QUADRADA	T
CAIXA SANEPAR – QUADRADA	S
ADUTORA SANEPAR – REDONDA	A
HIDRANTE SANEPAR – REDONDA	H
CAIXA OUTROS – REDONDA	N
CAIXA SANEPAR – REDONDA	S

OBJETO A LEVANTAR	SÍMBOLO
CAIXA TELEFAR – REDONDA	T
ÁRVORE	
PLACA	
PALMEIRA	
POSTE CIRCULAR S/LUMINÁRIA	
POSTE CIRCULAR C/LUMINÁRIA	
MARCO DE CONCRETO	
MARCO DE MADEIRA	
A REMOVER	
BOCA DE LOBO	
TELEFONE PÚBLICO	
PILAR	
SEMÁFORO	
OBRA DE ARTE ESPECIAL	

OBJETO A PROJETAR (IPPUC)	SÍMBOLO
MEIO-FIO CONCORDÂNCIA	
MEIO-FIO (PROJEÇÃO DO PROJETO)	
PAVIMENTAÇÃO DE CONCORDÂNCIA	

PREFEITO:
LUCIANO DUCCI

PRESIDENTE DA URBS:
MARCOS VALENTE ISFER

PRESIDENTE DO IPPUC:
CLEVER UBIRATAN TEIXEIRA DE ALMEIDA

COORDENAÇÃO IPPUC:
EDEMAR MEISSNER

SUPERVISÃO URBS:

PROJETO:
REGINALDO REINERT

RESPONSÁVEL TÉCNICO:
CELITO MANUEL BRUGNARA
JOÃO SCHENEIDER FILHO

DESENVOLVIMENTO DE PROJETO:
CONSORCIO ENGEMIN - TRAMO - CONSPEL

APROVACAO:

Urbanização de Curitiba S.A.- URBS

Instituto de Pesquisa e Planejamento Urbano de Curitiba - IPPUC

TITULO: LINHA VERDE NORTE

LOTE: ESTAÇÃO VILA OLÍMPICA / ESTAÇÃO FAGUNDES VARELA
EST. 767 – 890

SUBLOTE: BR-476
CANALETA EXCLUSIVA

CONTEÚDO: PROJETO GEOMÉTRICO
PLANTA / PERFIL

PRANCHA: 01/09

ESCALA: HOR. 1:500 VER. 1:100

DATA: Maio. 2010

NOME DIR/ARQ/EXT: Obra 593_L3_Geom_CE_P01-09.dwg

REVISÃO Nº: 01